

- 2・3面 建設キャリアアップシステム（CCUS）本格運用開始に向けて
経営環境改善部会長 大嶋 聡
- 2面 【学会の目・眼・芽】 産官学共働における民と学の関係性
（公社）日本造園学会会長 京都大学大学院地球環境学堂地球観測技術学専攻 教授 柴田 昌三
- 4面 【ふるさと自慢】 仙台の夏祭りは七夕だけじゃない 「夏まつり仙台すずめ踊り」があります
宮城県支部 尾形 伸也（有）ミドリ企画）
- 【緑滴】 ワクワクするものづくり
群馬県支部 工藤麻里子（株）山梅）

令和2年度 国交省都市局関係

概算要求 2,948 億円に

国土交通省の令和2年度予算概算要求は、国費総額7兆101億円（対前年度比1.18倍）となった。都市局関係では事業費2,948億円（1.75倍）、国費675億円（1.20倍）で、国営公園等が事業費392億円（1.17倍）、国費343億円（1.20倍）、市街地整備が事業費2,475億円（1.96倍）、国費290億円（1.20倍）となった。



グリーンインフラ活用型都市の構築（イメージ）

令和2年度予算の都市局概算要求の基本方針は、○内外の多様な人材の出会い・交流・滞在を促進し、イノベーションや新たなつながりを生む空間やコミュニティを備える「ウォーカブル」（歩きたくなる）都市の構築、○災害低減・経済的価値等の向上に資する「グリーンインフラ」（緑や水）の創出などに取り組み、都市の国際競争力を強化するとともに、近年の自然災害からの復旧・復興、事前防災などを加速化し、東京2020オリンピック・パラリンピック後も、都市の成長力の引上げを図るとした。

主要事項には次の5つの事項を提示。

1. 都市の成長力引上げでは、○ウォーカブル推進都市（WEDO）を目指し、既存ストック（街路、公園、水辺、広場、民間空地、景観資源、交通施設等）の改変による「居心地が良く歩きたくなる」空間の創出と、官民の人材が集うコミュニティづくりを強力に推進。○グリーンインフラの創出で、自然環境創出・CO₂対策や利用効果等に加え、雨水貯留等による災害低減や経済的価値の増進など「緑や水が持つ多面的効果」を活用して、より積極的に公園・緑地や水辺空間の創出を図るグリーンインフラを戦略的・集中的に整備し、持続可能で成長力の高い都市の形成を推進する。

2. コンパクトシティ施策の強化では、制度創設5年を迎えたコンパクト・プラス・ネットワーク施策について、市街地の拡散抑制や持続可能な誘導方策の強化により都市の体質改善を進め、空き家な

どの除去+緑化等により、跡地の環境悪化の防止に努める。

3. 安心・安全まちづくりの加速化では、大規模災害からの早期の復旧・復興の着実な推進を図るとともに、事前防災対策の加速化のため、都市のコンパクト化等と連携し、災害危険エリアにおける立地抑制・移転誘導や万が一の災害に備えたまちなかでの命を守る活動と逃げ場所の確保のほか、宅地の防災対策、インフラの老朽化対策を推進する。

4. 公園、景観を活かした、魅力ある都市空間の形成では、我が国の貴重な歴史的・文化的資源や、地域の特色ある庭園・景観を活かし、「訪れたくなる、住みたくなる」地域づくり・まちづくりを推進。①国営公園等の魅力向上、②官民連携等による都市公園整備の推進、③ガーデンツーリズムの推進、④景観の改善に向けた検討及びその実効性を高める取り組みの支援を行う。

5. 都市分野の海外展開では、海外日本庭園再生プロジェクト、ドーハ国際園芸博覧会の出展などに取組み、発信力の強化を図る。

新規・拡充要求等では、「居心地が良く歩きたくなるまちなか空間の整備」、「官民連携によるまちづくり+コミュニティの活性化」、「グリーンインフラの創出」、「水辺とまちが融合した良好な空間形成の推進」、「都市インフラの老朽化対策」、「国営公園等の整備促進」、「官民連携等による都市公園整備の推進」、「特色ある庭園を活かした訪れたくなる地域づくり」、「地域の景観を活かした魅力あるまちづくりの推進」、「日本庭園などの造園緑化技術や文化の海外展開の強化」を掲げ、より積極的に取り組むこととした。

そのほか、税制改正要望事項では、「居心地が良く歩きたくなるまちなか創出のための特例措置の創設」で、施設の改修等について、固定資産税、都市計画税の減免を新規項目として要求した。

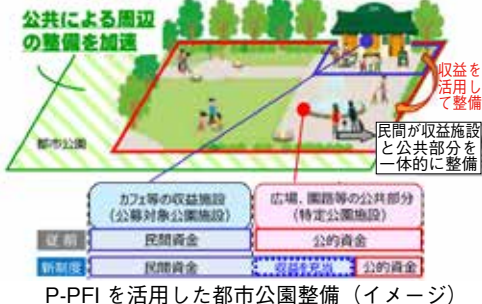

樹林

（一社）日本造園建設業協会 理事
（株）中嶋造園土木 代表取締役 中嶋 和敏



全国植樹祭あいち 2019 について

今年5月1日に現天皇陛下が即位され、平成から令和に改元し新しい時代が始まりました。

そんな中、天皇皇后両陛下即位後初の地方訪問は6月2日に行われた「第70回全国植樹祭あいち2019」でした。『木に託す もり・まち・人の あす・未来』が植樹祭のテーマでした。

式典会場は愛知県森林公園（尾張旭市から名古屋市守山区にかかる公園）で、愛知県での開催は昭和54年の西加茂郡藤岡町（現在の豊田市）以来40年ぶり2回目です。式典行事として、おことばや天皇皇后両陛下によるお手播きやお手植えが行われました。

豊田市や新城市にも植樹会場があり、そこでは招待者による記念植樹が行われていました。

全国植樹祭は、公益社団法人国土緑化推進機構と都道府県の共催により開催している豊かな国土の基盤である森林・緑に対する国民の理解を深めるための、国土緑化運動の中心的行事です。

昭和25年に「第1回植樹行事並びに国土緑化大会（第21回からは「全国植樹祭」が正式名称）」として山梨県甲府市で開催されて以来、各都道府県で毎年春季に開催されています。

愛知県は、主力の自動車産業をはじめ、繊維や陶磁器などの伝統産業からロボットなどの次世代産業まで、ものづくりが盛んな「日本一のものづくり県」であり、リニア中央新幹線や国産初のジェット旅客機など、日本の未来を担うプロジェクトの舞台にもなっています。

この「ものづくりの歴史」を振り返ると、江戸時代では木曾川を通じて運ばれてくる良質な木材の一大流通拠点

だったことや、名古屋城築城等で集められた職人が定住したことから、街づくり、からくり人形づくり、山車づくり、家具づくりなどの「木材を利用する技術」が培われました。

この「木材を利用する技術」は明治時代以降に発展し近代産業の礎になっています。

一方、愛知県は「森林づくり」についても力を入れています。江戸から明治時代に、三河地方を中心に種から苗木を育てる技術が発達し、容易に多くの苗木を確保することが可能となり植樹が進みました。

戦後の復興の際の緑化推進や高度経済成長期の木材需要等を背景に更に植樹が進みました。そのため、人工林の割合や、成熟して利用できる森林の面積などが全国平均から大きく上回っています。

また、全国屈指の農業県でもあり、中でも花きは1962年から現在に至るまで全国1位を誇っています。

2015年には「全国都市緑化フェア」を開催するなど、緑や環境をテーマとした取り組みを継続的に行うとともに、山から街まで森や緑を守る「あいち森と緑づくり税」を導入するなど独自の事業を展開しています。

そうした背景から、第70回全国植樹祭は「愛知の誇るものづくりの伝統と文化」「森と緑づくりや木づかい」などを全国に発信する機会となりました。

その中で私も愛知県産の花きによる飾花を行いました。これらの活動により、愛知県、ひいては造園についての興味を広げたいと思います。

全国労働衛生週間

10/1～10/7 9月：準備期間
各支部宛にポスター配布

全国労働衛生週間（10/1～10/7）の準備期間は、9/1～9/30です。今年度は、「健康づくりは 人づくり みんなでつくる 健康職場」をスローガンとして全国労働衛生週間を展開し、事業場における労働衛生意識の高揚を図るとともに、自主的な労働衛生管理活動の一層の促進を図ることとしています。

日造協では、安全衛生意識の高揚を図るため、スローガン入りポスターを支部宛に配布しております、労働衛生の推進にご活用ください。



法定福利費の内訳を明示した標準見積書の活用により、法定福利費の確保を図りましょう！

建設キャリアアップシステム (CCUS)

本格運用開始に向けて 経営環境改善部会長 大嶋 聡

建設キャリアアップシステムについて、本号では、建設業全体での普及状況と、我が造園業界での取組み状況について紹介します。



図1 建設キャリアアップシステムの概要 出典：建設キャリアアップシステム 基本計画書 2. システムの概要

すでに平成31年4月から運用が始まった建設キャリアアップシステムは、ゼネコン現場等で従事する必要性から、

すでに登録・使用を開始している会員企業様もいらっしゃると思います。

この国土交通省が進める施策は、(一社)建設業振興基金が軸となって仕組みづくり、情報収集・発信等が行われ、本システムの運営協議会構成員である(一社)日本建設業組合連合会(全国の総合建設業を営む企業で構成される連合団体：略称日建連)

を中心に普及推進が図られています。

日造協においても、現在、（一社）建設業振興基金と実施準備について打合せを進めているところです。

さて、ここで日造協会員の皆様に「建設キャリアアップシステム」について、その意義とメリットを理解いただき、造園業界全体が早期に本システムの運用を開始していただけるよう、本ニュースでもできるだけわかりやすく情報を提供していきたいと思います。

1. 建設キャリアアップシステムとは

導入の背景は、現場を担う技能労働者（技能者）の高齢化や若者の減少等の構造的な課題への対応であり、建設業を支える優秀な担い手の確保・育成をしていく必要性から、本システムが導入されました。

建設技能労働者（技能者）一人ひとりが、どのような資格を保有し、どのような現場で実績を積んだのかを一枚のカードを介して、情報を蓄積してゆき、技能や実績の「見える化」を図り、技能者の経験や技能に応じた処遇の実現を目指すものです。（図１、図２）

先に述べた日建連の会員企業である各

学会の目・眼・芽 第100回

産官学共働における民と学の関係性

(公社) 日本造園学会会長 京都大学大学院地球環境学堂地球親和技術学廊 教授 柴田 昌三

日本造園学会は建築系7学会のメンバーとして学界とのつきあいを維持している。参加各学会のキーワードはいわゆる「工学」であることが多い。

一方、日本造園学会でも「工学」的視点は重要であるが、何よりもその独自性を示しているのは、緑という生き物を最も重要な存在として位置づけながら、「景観」を学会の名前にも含めている点である。

生き物を「工学」の中で位置づける
 と言うことはどういうことなのであ
 ろうか。多くの構造物は竣工時が完成
 であり、それより質が向上することは期
 待されていない。

しかし、生き物を主人公に据えた造園では、竣工はその空間の深化の始まりを意味する。その後の深化は生き物を徹底的に理解した管理者によって初めて実現する。

そこには利用する植物すべてを熟知した経験知を抜きにしては語ることのできない世界がある。この経験知は長年の蓄積によるものであり、伝統知ということもできよう。さらにこの知を支えてきたのは技術である。

これらは近代的学問が成立する以前から数百年、場合によっては千年以上の人々の経験の積み重ねによって実現されてきた。

日本の造園は世界に冠たる「文化」を作り上げていると評価されている。日本の庭園文化史を考えると、様々な庭園様式が創出されてきたが、それらのすべては創出当時には「アート」であったといえる。

「アート」が「文化」に変わる重要な点の一つには、アートの創出者のみならず、それを維持、管理する技術が挙げられる。そこには竣工時の吟味された材料とそれを維持する技術のコラボレーションがある。

日本の造園文化は、世界各地からもたらされる様々な情報の蓄積もあわさって、現在も深化し、公共造園のような計画を伴う空間でも実現化されてきた。

それらの成果を科学の視点から分析・実証してきたのが造園学であり、絶え

間ない刺激を受けながら伝え続けてきたのが造園業界であった。またそれらに新鮮さを与え続けるデザインや計画もある。これらの三位一体が造園界の真骨頂である。

造園空間は、成熟のために、的確な管理と長い時間を必要とする。短時間での成果を求める現代社会はこのことに無理解であることが多い。成熟しない空間は来年の東京オリンピック・マラソンコースに見るように、「使えない」ものであることもある。

管理と時間の必要性を伝え、よりよい空間に仕立てていくためには、蓄積された技術の学術的な評価、植物学的視点のみならず、的確なデザイン利用の視点、あるいはバランスの取れた感性を持って、管理による成熟を深めていかなくてはならない。

草刈りの飛び石を抑制!!



エンジン刈払機アタッチメント

スーパー **カルマー** PRO

回転ハサミ & 減速システム



- 国土交通省NETIS過去登録製品
- 日本建設機械施工大賞受賞製品

お手持ちの刈払機に
取付け可能

草刈事故を
未然に防ぐ

アイデック公式ホームページ

<http://www.idech.co.jp>



アイデック公式 Facebook

最新情報や動画をご覧ください



IDECH 株式会社 **アイデック**

IDECH CORPORATION

〒675-2302 兵庫県加西市北条町栗田 182
TEL.(0790)42-6688 FAX.(0790)42-6633
E-mail:info@idech.co.jp

第9回 **国際 道工具・作業用品 EXPO**

TOOL JAPAN

【ワールド ジャパン】

2019年10月9日(水)~11日(金) 幕張メッセ 3ホール

第1回 ~あらゆる場面での「草刈り」の課題を解決する専門展示会~

草刈り・除草ワールド

Weed Solution World 2019

2019年11月20日(水)~22日(金) 東京ビッグサイト 西3・4ホール

展示会場で実演!!



人と共に 緑と共に

ゼノア草刈機に2製品
新登場!

ゼノア ラジコン草刈機

WM510RC

メーカー希望小売価格(税別)

438,000円

(※バッテリー別売、推奨バッテリー:
GS YUASA SER38-12)

草刈りはエンジン、走行は強力なモーターの
ハイブリッド方式で、走破性能・草刈り性能ともに抜群。

草刈り作業を楽しく・疲れず・効率的に!

[活躍する場所]

果樹園などの除草

太陽光発電パネルの下

耕作放棄地の雑草刈り

など

New



暑い夏も、日陰から
ラジコンで美しく、
簡単に操作できます。

主な仕様

刈刃駆動	エンジンHonda GXV160(総排気量163cc)
刈幅/刈高	510mm・40~100mm
走行速度	前後進最大3km/h(平坦な場所)
本体乾燥質量	73kg(※バッテリーを除く)

ゼノア 揺動式草刈機アタッチメント

SGC-A バリカル

メーカー希望小売価格(税別)

29,800円

[活躍する場所]

小石や異物が多い場所

駐車場や道路脇

など

推奨機種

(肩掛けタイプ)
BCZ220, BCZ22, BCZ235, BCZ231, BCZ230,
BCZ265, BCZ261, BCZ260, TRZ235, TRZ230,
TRZ265, TRZ260, BCZ240G, BCZ270G, BCZ241G,
BCZ271G, BCZ245G, BCZ275G

「日造協ニュース」の読者様

限定
5名様

バリカル モニターキャンペーン実施中

応募方法

①会社名 ②住所 ③電話番号 ④どのような現場で使
いたいか ⑤SNSのご活用経験を記入頂き、『「日造協ニュース」
読者限定バリカルモニターキャンペーン」希望と明記の上、ハスク
バーナ・ゼノア株式会社メールアドレスにご応募ください。

※ご応募メールアドレス

info.hv@husqvarna.jp

New



主な仕様

刈刃外径 230mm
質量 1.95kg

ゼノア公式
Youtubeチャンネルで
新製品の動画をチェック!



f
ゼノア
Facebookページは
こちら



お問い合わせはお近くの販売店まで!
ハスクバーナ・ゼノア株式会社
〒350-1165 埼玉県川口市南台1-9

お問い合わせ先

TEL.049-243-3062

受付時間 9:00~17:00(土・日・祝日除く)

ハスクバーナHP www.husqvarna.com/jp/
ゼノアHP www.zenoh.com/jp/



図2 建設キャリアアップシステムの利用手順

出典：国土交通省 建設キャリアアップシステムについて

ゼネコンでは、本年度において100万人の技能者登録、2023年3月までにすべての現場において現場登録をおこない、入場するすべての事業者、技能者の本システムの登録（330万人の技能者登録）を完了させることを到達目標としています。

2. システム利用によるメリットは

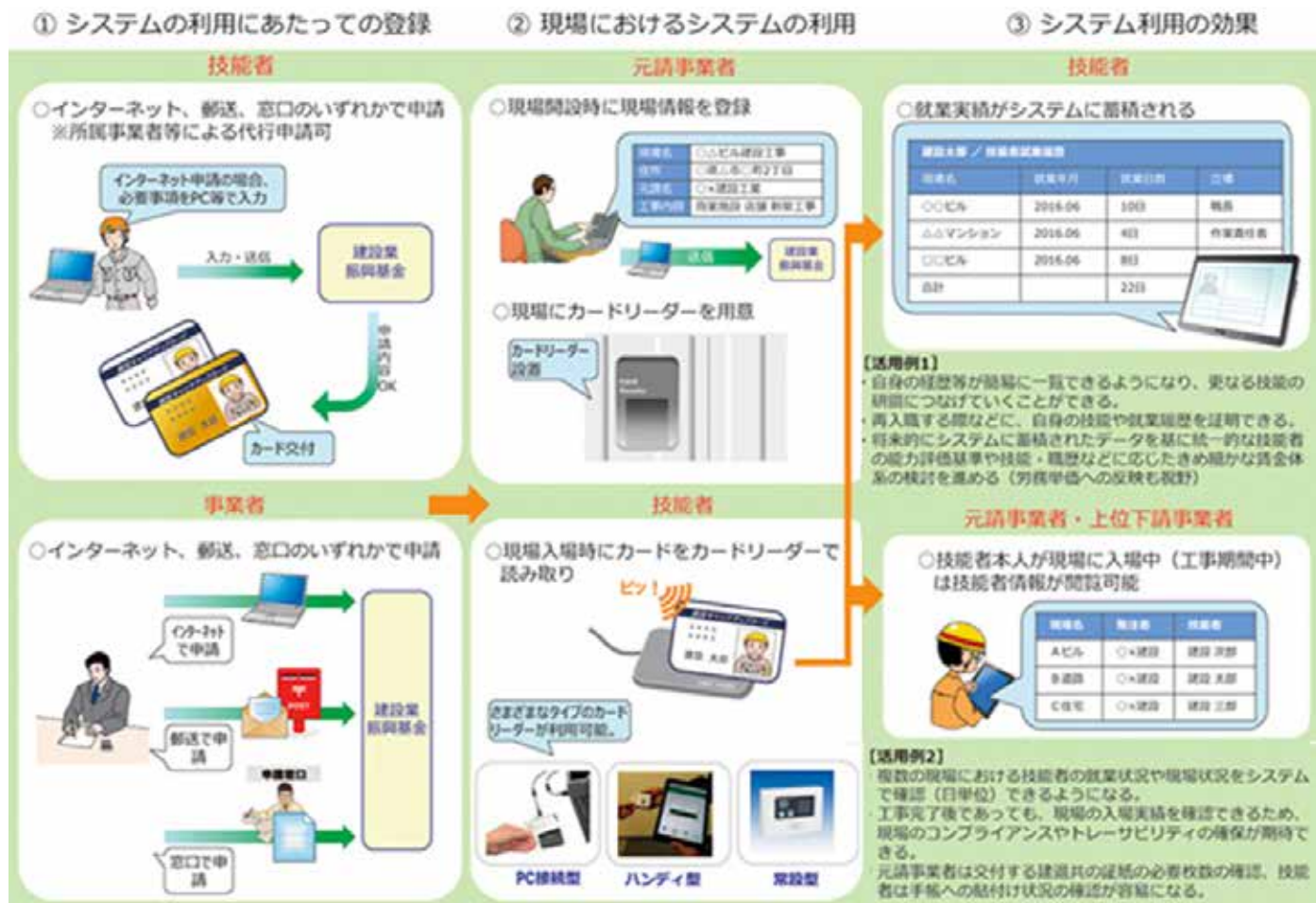
現場経験や保有資格が、建設業界統一のルールでシステムに蓄積されるため、十分な経験を積み、技能の向上に努める技能者が適正に評価され、処遇改善の根拠となる環境を整備することになります。（図3）

図3 システムの活用（技術者のメリット）
出典：国土交通省 建設キャリアアップシステムについて

3. 建設業界の現状と、造園業界における検討課題

現在、首都圏の大型のゼネコン現場等では、運用を開始した現場にいくつか遭遇していますが、まだこれからといった

印象で、今後、ゼネコン現場を中心にシステムの導入が加速していくことと思われます。

日造協では、本システムの普及促進に向けて、（一社）建設業振興基金との打

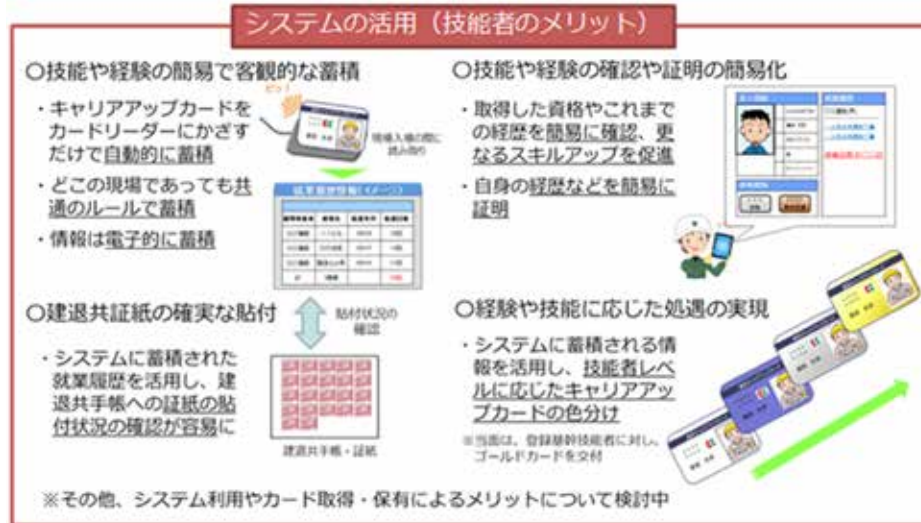

合せを進めており、日造協会員数社の元請現場において数か所を選定し試行運用を開始するところです。特に、ゼネコン現場と違う、我々造園業界の以下のような特殊性にシステムをどう対応させていくかということが主たる検討課題となっています。

- 元請・下請の両方の業務形態がある。
- 個人邸や公園等維持管理等など、1日に複数箇所を掛け持ちする場合がある。
- 複数工事を同一人物が施工する（いわゆる多能工が多い）。

なお、これから現場で実際のシステム運用を行いながら、これらの課題に限らず、引き続き諸課題をピックアップし幅広い現場で円滑な運用ができるように協議を継続していく予定です。

4. 登録の申請・経費等について

●技能者、事業者それぞれが登録申請を実施

●申請はインターネット、郵送、窓口のいずれかを選択可能

・技能者登録：有効10年、インターネット申請2,500円、郵送・窓口申請3,500円

・事業者登録：有効5年、資本金により異なるが一人親方0円、目安として1000万～2000万円で12,000円

●保有する資格の登録も同時に可能（資格証の写しが必要）

●技能者登録は所属する事業者等が代行申請可能

●管理者ID利用料は年間2,400円（事業者責任者は1ID、社内各部門各1ID、代行登録担当者（部門）も1ID、部門参加の各現場は無料）

●現場利用料は、技能者1人就業履歴あたり、1日・1現場3円

上記の費用はすべて税込

5. 建設キャリアアップシステムに関する専用サイトのご案内

●国土交通省の関連

http://www.mlit.go.jp/totikensangyo/const/totikensangyo_const_fr2_000033.html

●一般財団法人 建設業振興基金
<https://www.ccus.jp/>

招待券を無料で差上げます!

第13回 国際 ガーデン EXPO

園芸用品、エクステリア、造園資材などが出展

会期：2019年10月9日[水]～11日[金]

会場：幕張メッセ 主催：リード エグジビション ジャパン(株)

【お問合せ】 リードエグジビションジャパン(株) ガーデンEXPO事務局 〒163-0570 東京都新宿区西新宿1-26-2 新宿野村ビル18階 E-mail: gardex@reedexpo.co.jp

造園資材・ガーデニング用品・建材・エクステリアなど210社が出展

業界のキーパーソンが毎日講演
注目の全16講演

招待券(無料)・セミナーの申込みは
ガーデンEXPO 検索 まで!

緑地管理をもっと楽に!!

MASAO

刈幅 975mm 刈高 0~150mm 最大出力 20PS

CMX2202YC

■乗用草刈機

¥980,000(税別)

AWD 四輪駆動

荒野の用心棒 ジョージ

刈幅 1545mm 刈高 0~320mm 最大出力 51PS

CG510 KZC

■ハンドガイド式残刈車

¥9,000,000(税別)

CANYCOM

キャニコム

農業・建設・林業用運搬車や草刈機等の製造

本社：〒839-1396 福岡県うきは市吉井町福益90-1
TEL0943-75-2195 <http://www.canycor.jp>

製品動画

ふるさと自慢

宮城県

「夏まつり仙台すずめ踊り」があります

仙台の夏を代表するお祭りと言えば、仙台七夕まつりが有名ですが、伊達政宗公の時代から伝わる、仙台発祥の郷土芸能「すずめ踊り」をメインとしたお祭りをご紹介します。

毎年夏（7月下旬）に仙台駅東口の宮城野通りで開催される『夏まつり仙台すずめ踊り』は今年で17回目を迎えました。

仙台すずめ踊りとは、慶長八年（1603年）、仙台城移徙式（新築移転の儀式）の後の宴席で、泉州・堺（現在の大阪府堺市）出身の石工（石垣造りの職人）さんが、藩祖伊達政宗公の御前で即興で披露した踊りがはじまり…と言われており、踊る姿が餌をついばむ雀に似ている事と伊達家の家紋も「竹に雀」であることから『すずめ踊り』と呼ばれました。

その後、石工の子孫によって傳承されてきましたが、近年では市民間の地域や企業の活動として多くのグループ（祭連＝まづら）が創られるようになり、仙台



「杜の都仙台」のケヤキ並木の中を気持ちよく演舞する祭連①⑥

のふるさと芸能として広まってきました。

毎年5月に開催される「仙台青葉まつり」では、多くの祭連が参加しますが、すずめ踊りが主役ではありません。

この『夏まつり仙台すずめ踊り』は、すずめ踊りが主役となり、仙台駅の新しい玄関口ともなりうる東口に位置する宮城野通りの一部を通行止めにして、真夏の2日間、地域住民・地元企業・お祭りの実行委員が地元を盛り上げるために協力し開催しております。



見どころ①…通行止めの道路約200mをいっぱいに使った「大流し」次々とやってくる様子は観客の皆さんを飽きさせません。

見どころ②…特設会場に作られた「ステージと路上演舞」前に進みながら踊る大流しに比べ、各祭連のテーマを持った



趣向を凝らした演舞を観ることが出来ます。

見どころ③…最後に行われる観客の皆さんも入り交じっての「総踊り」初めての方も夢中になって踊り、ひとつの和ができます。

来年は仙台七夕まつりの前後で開催する予定です。仙台にお越しの際はぜひ、一緒に『すずめ踊り』を舞いましょう♪



すずめ踊りの伝承同様に、後世にしっかりと繋いでいくということは、我々の



『お囃子』の篠笛・太鼓・鉦の音色が響きます



両手に持った扇子を艶やかに！

造園技術においても大切だと思います。

尾形 伸也（有）ミドリ企画

日造協
新入会員のご紹介

社名/住所/☎	代表者/FAX
第一園芸(株)	伊藤 昇
東京都品川区勝島 1-5-21	
☎ 03-6404-1530 FAX 03-6404-1531	

日造協賛助会員の紹介

草刈刃のトップメーカーから「無双ツインブレード」を新発売

三陽金属(株)

弊社は社歴50年以上の刃物メーカーです。金物の町、播州三木で自社工場において最新の設備と自動化ラインによる一貫した生産システムのもと高品質の刃物を製造しISO9001を取得してい



無双ツインブレード

る企業です。弊社は草刈用チップソー・刈刃をはじめとした園芸用刃物をすべて

日本国内で製造しています。この7月には石飛び・キックバックを抑制した、安心・安全の刈払機用アタッチメント「無双ツインブレード」を発売し、国土交通省が運用しているNETISにも登録されました。こちらの製品は上下の刃が逆回転し雑草をハサミのように切り、弊社独自の技術で圧倒的な切れ味と耐久性を実現した最高級刃物を使用しています。

弊社は刃物を通じて造園業者の皆さんを応援しています。

詳しくは弊社HPをご覧ください！

<http://www.sanyo-mt.co.jp/>

また、右のQRコードでも動画をご覧になれます。

フリーダイヤル0120-420-188



事務局の動き

【8月】

- 1(木)・「新たな公民連携のあり方を考える」Park-PFIシンポジウム（北陸）
- 2(金)・建設キャリアアップシステム運用支援説明会
- 6(火)・広報活動部会
- 19(月)・資格制度委員会（新規制度等部会）
- 23(金)・公園・緑地樹木管理士指導員研修会（関東・甲信）
- 29(木)・資格制度企画部会、資格制度委員会・国際園芸博覧会検討会（第1回）

【9月】

- 3(火)・広報活動部会・技能五輪全国大会 造園競技委員会
- 4(水)・運営会議
- 6(金)・出合いが大切！造園の人と造園の仕事（出前講座）
- 10(火)・北京博覧会視察ツアー ～9/14
- 15(日)・植栽基盤診断士認定試験（学科試験）
- 24(火)・第2回造園施工管理技術検定委員会
- 25(水)・植栽基盤診断士認定委員会（試験部会）
- 26(木)・造園技術フォーラム部会

編集後記 渋野フィーバー、石川遼選手復活のツアー2週制覇とゴルフ業界が盛り上がりを見せています。スポーツの秋到来ですね。最近必要に迫られてゴルフを始めました。学生時代野球部所属。ドライバーは、空振り。センター返しを試みるも打球はライトやレフト方向へ。まさかのキャッチャーゴロも・・・練習あるのみ。

27(金)・財政基盤強化部会及び会員拡大プロジェクト推進部会合同会議

30(月)・植栽基盤診断士認定委員会・国際園芸博覧会検討会（第2回）

委員会等の活動

- 広報活動部会
8/6 日造協ニュース8～11月号の内容等について審議
- 技術・技能部会
7/31-8/1 若年者ものづくり競技大会を福岡会場で実施
- 資格制度企画部会
8/29 更新研修の開催計画、試験問題等の確認
- 資格制度委員会
8/23 公園・緑地樹木管理士研修会における指導員の養成を行うため、指導員研修会を実施
8/29 街路樹剪定士・植栽基盤診断士・登録造園基幹技能者の進捗状況と今後の課題について、また新たな資格制度の創設について検討

ワクワクするものづくり

群馬県藤岡市山梨梅子

私は安くてかわいいものが大好きです。お店でかわいいものを見つけると、それを真似て、自分の身の回りの材料で作ってしまいます。

材料として使うものは、自然の素材（お花や葉、木の枝や貝殻等）と100円ショップの雑貨がほとんどです。

そのため、趣味は街を散歩（自然素材探し）と100円ショップのパトロール、そして雑貨づくりです。



休みの日はそんなことばかりしていますが、なんと今は会社でも、社内の飾りや看板、HP、welcomeブラックボード等、会社をアピールするものをたくさん作っています。ここで少し紹介させていただきます！



1. 誕生記念樹ボード：365日誕生記念樹をブラックボードに描いて、会社のエントランスに、毎日飾っています。私自身、樹木の勉強にもなりますし、お客様や社員にも毎日ワクワク楽しんでもらえるようにしていま

誕生記念樹ボード



welcome ボード



エントランスの看板

す。写真は社長の誕生日のときのものです。社員の誕生日はボードに描いてお祝いします！instagramも毎日アップしているのでぜひ見てください。

2. エントランス看板：エントランスのお庭は管理課の社員がいつもきれいにしてくれています。そのお庭の紹介&会社の入り口案内板です。

3. welcomeボード：来社される方へのwelcomeボードを書いています。季節の花や、似顔絵等を描くこともあります。



これからもお客様も社員もワクワクするモノ・空間を楽しく作り続けていきたいと思っています。

現場のやる気がアがる 人材確保の切り札

退職金制度です。

建設業界の皆様へ

●加入できる事業主
建設業を営む事業主

●対象となる労働者
建設業の現場で働く方

●掛金は
一日 310円

独立行政法人 勤労者退職金共済機構
建設業退職金共済事業本部

10月は加入促進強化月間です

国が作った退職金制度、建退共に加入しませんか
福祉の増進と企業の振興のための建設業の退職金制度です

建設工事の第一線で働く優秀な人材確保にも寄与！

◎法律に基づき運営される国が作った制度
◎建退共加入は「経営事項審査」で加点評価
◎国からの財政上の支援（国の助成により掛金の一部が免除）

特長

◎掛金は全額非課税（損金または必要経費に算入できます）
◎複数の企業間で就業しても通算して退職金を支給
◎加入の手続きは簡単（各都道府県の建退共支部で加入）

〒170-8055 東京都豊島区東池袋1丁目24番1号（ニッセイ池袋ビル）
TEL 03-6731-2866（ダイヤルイン） FAX 03-6731-2895

建退共のホームページを
ぜひ、ごらん下さい

建退共

検索



こんなに有利！

掛金納付年数	掛金総額	退職金額
40年	312万円	603万円
35年	273万円	489万円
30年	234万円	390万円
25年	195万円	302万円
20年	156万円	225万円
15年	117万円	157万円
10年	78万円	94万円

※退職金額は、1年につき、310円(1日)×21日(1ヶ月)×12月(1年)の掛金を納めたときの金額です。
※1万円未満は、切捨てています。